

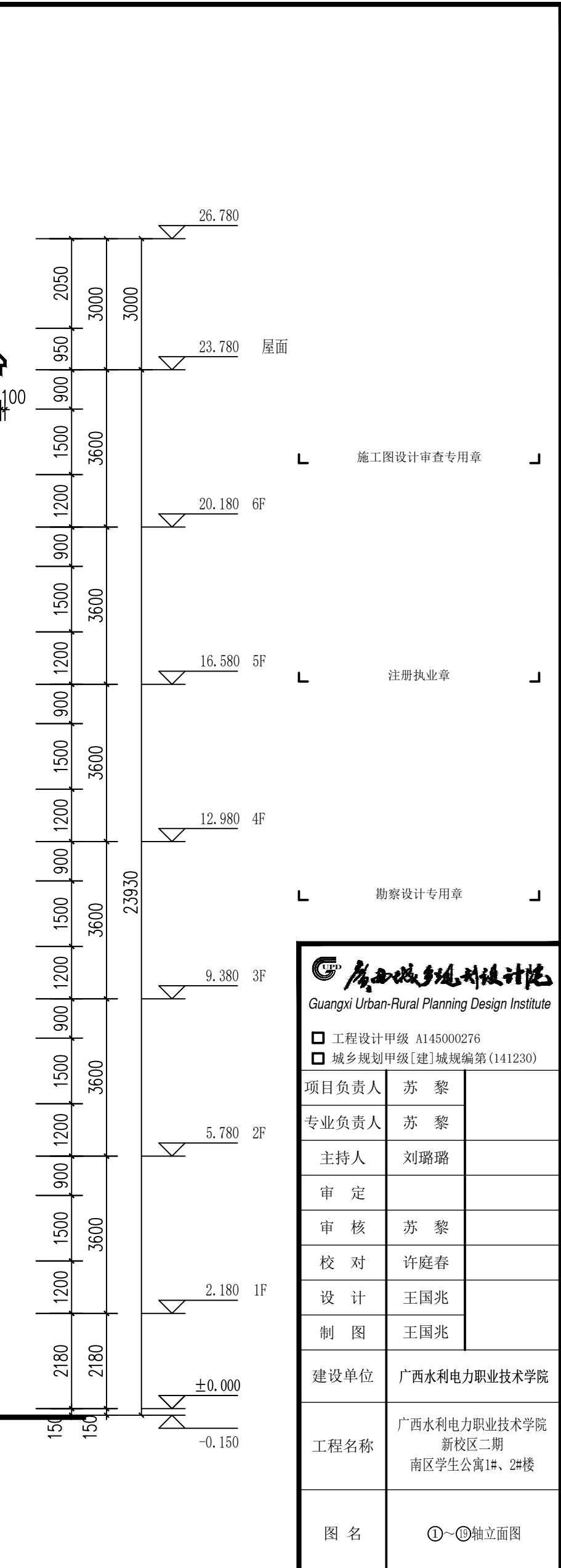

| | | | | | | | |
|-----|----|----|----|----|----|----|----|
| 结构 | 马珏 | | | | | | |
| 电气 | 苏楠 | | | | | | |
| 给排水 | 王瑜 | | | | | | |
| 专业 | 签名 | 日期 | 专业 | 签名 | 日期 | 签名 | 日期 |

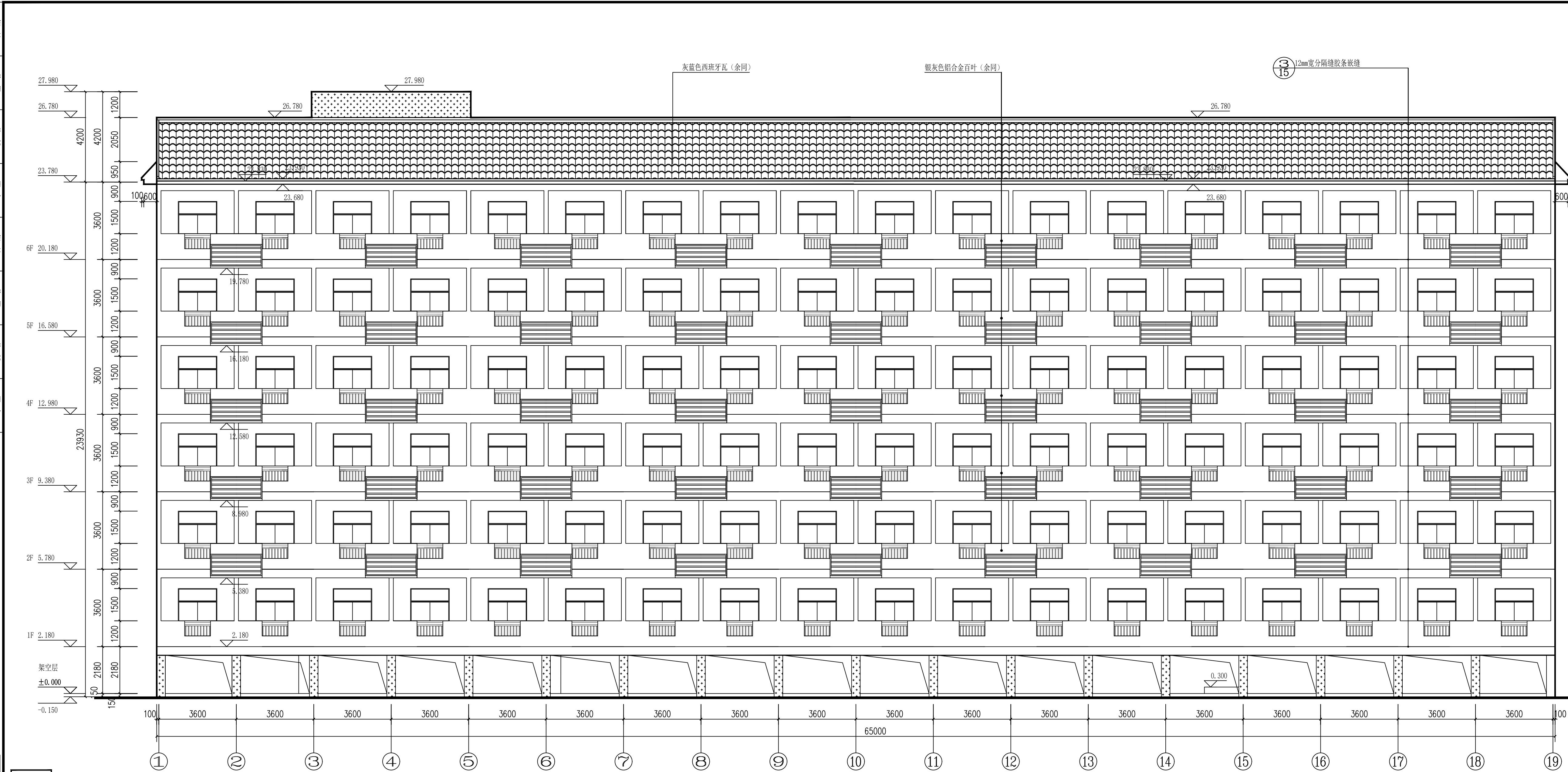

| | |
|---|---------------------------------------|
|  广西城乡规划设计院 Guangxi Urban-Rural Planning Design Institute | |
| <input type="checkbox"/> 工程设计甲级 A145000276 <input type="checkbox"/> 城乡规划甲级[建]城规编第(141230) | |
| 项目负责人 | 苏 黎 |
| 专业负责人 | 苏 黎 |
| 主持人 | 刘璐璐 |
| 审 定 | |
| 审 核 | 苏 黎 |
| 校 对 | 许庭春 |
| 设 计 | 王国兆 |
| 制 图 | 王国兆 |
| 建设单位 | 广西水利电力职业技术学院 |
| 工程名称 | 广西水利电力职业技术学院 新校区二期 南区学生公寓1#、2#楼 |
| 图 名 | ①—⑩轴立面图 |
| 设计号 | JZ2017-108 |
| 设计阶段 | 竣工图 |
| 专 业 | 建 筑 |
| 日 期 | 2020.8 |
| 图 号 | 建施-07 |

①~⑱轴立面图 1:100